

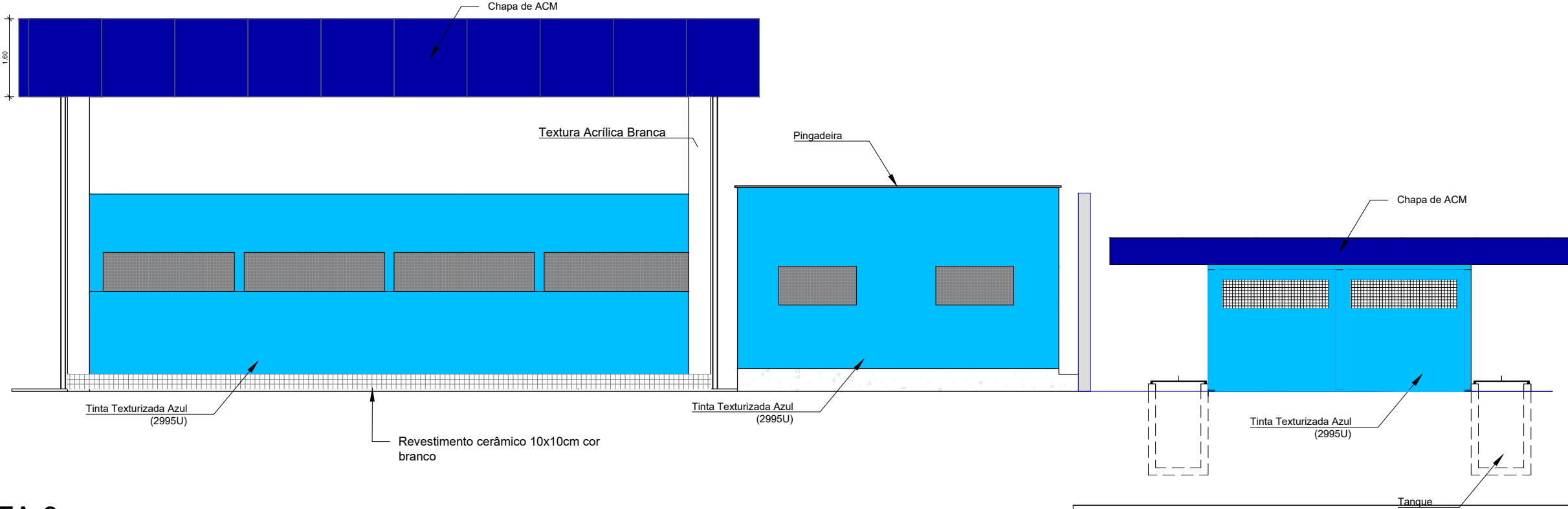

01 VISTA 1
ESC: 1/75



02 VISTA 3
ESC: 1/75

0	B	03/12/2021				
REV.	TIPO DE EMIS.	DATA	ELABORADO POR	VERIFICADO POR	VALIDADO POR	DESCRIÇÃO DA REVISÃO
(A) PRELIMINAR (B) PARA APROVAÇÃO (C) PARA INFORMAÇÃO (D) PARA COTAÇÃO (E) APROVADO / PARA CONSTRUÇÃO (F) COMO COMPRADO (G) COMO CONSTRUÍDO (H) CANCELADO						
EMPRESA MARANHENSE DE ADMINISTRAÇÃO PORTUÁRIA TÍTULO:						
		E M A P		Construção do Prédio de produtos perigosos na praça de Resíduos, Porto do Itaqui - MA.		
GOVERNO DO ESTADO DO MARANHÃO			Nº EMAP: 2021.02-DS-ARQ-1123-0002-R00		DATA: DEZEMBRO/21	REVISÃO: 00
PROJETO ARQUITETÔNICO CENTRAL DE RESÍDUOS -VISTAS 1 E 3						
RESP. TÉCNICO: CARLOS VINICIUS			CONTRATADA:		ESCALA: 1/75	Nº PRANCHA: 07/08